

PROVINCIE: LIMBURG  
 GEMEENTE: LOMMEL  
 AFDELING: 4  
 SEKTIE: D  
 NR(S): 71H, 71M, 75L, 72F,  
 79F, 71N, 95Y

Lot 1: projectzone Einde (sociale huisvestingsmaatschappij)  
 Loten 2 en 3: halfopen bebouwing Einde  
 Loten 4 en 5: open bebouwing  
 Loten 6 tem 19: patiooningen  
 Loten 20 tem 29: halfopen bebouwing met schakelement  
 Loten 30 en 31: open bebouwing met schakelement  
 Loten 32 tem 35: schakelwoningen  
 Loten 36 tem 38: open bebouwing met schakelement Zonnedauwstraat  
 Loten 39 tem 41: gratis grondafstand ivf realisatie verkaveling

LEGENDE PUNTEN

- RS PAALSTEEN
- piket PIKET
- VERLICHTINGSPAAL
- MERKTEKEN WATER
- KAST ELECTRICITEIT
- KAST RTV
- RIODLDEKSEL ROND
- RIODLDEKSEL VIERKANT
- HUISAANSLUITING
- WATERSLOKKER
- LOOFBOOM
- NAALDBOOM
- OPSTELPUNT

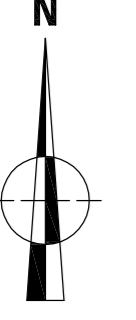
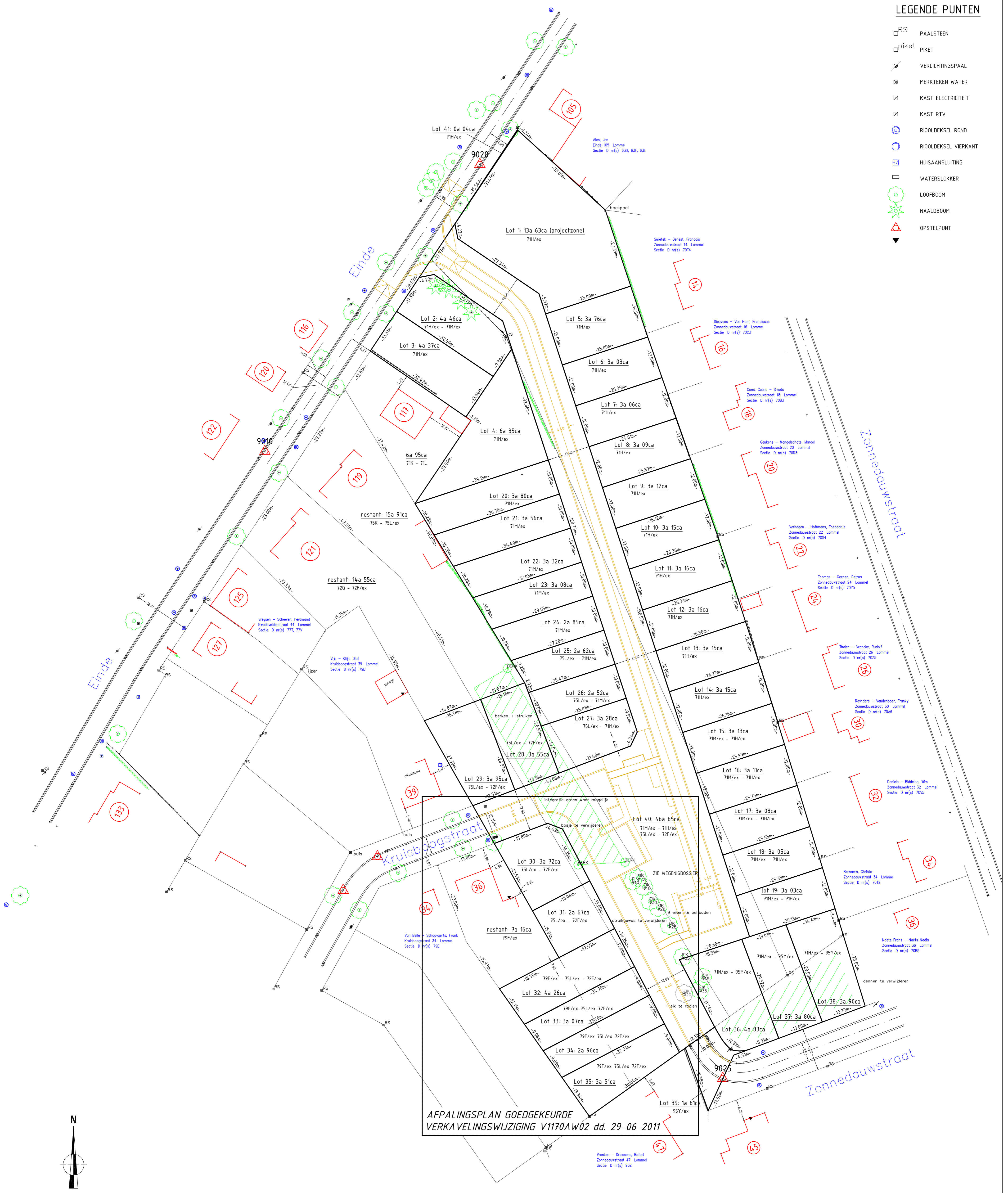

Schaal: 1/500

Digitaal opgenomen met Leica Geosystems op:  
 ..... door landmeterskantoor:  
**Jean-Pierre Hamblok (LANDHAM bvba)**  
 Beëdigd door de Rechtbank van eerste aanleg te Hasselt  
 Sterestraat 33 te 3920 LOMMEL  
 Tel: +32(0)11-54 29 54  
 Gsm: +32(0)496-80 84 67  
 Email: landmeter@hamblok.be  
 Bijkomende informatie: www.hamblok.be

**APPALINGSPLAN GOEDGEKEURDE  
 VERKAVELING V1673 dd. 29-06-2011**